

Listino prezzi

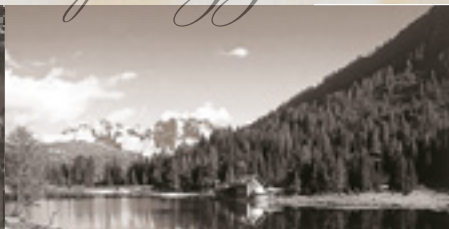

★★★★
Beverly Hotel
&
Residence

PINZOLO

Val Rendena

Tutte le camere e le suites sono state completamente rinnovate ed insonorizzate.

Sono arredate in modo da unire comodità ed eleganza e dispongono di servizi privati con vasca o doccia ed ampio balcone panoramico.

A disposizione degli ospiti asciugacapelli, TV sat, telefono con linea esterna, connessione lan, cassaforte, frigobar.

A richiesta camere per fumatori.

★★★★
Beverly Hotel

Doppia e singola Comfort

20 m²

Camera singola con letto francese, bagno con doccia, balcone.

Camera doppia con due letti singoli o letto matrimoniale. bagno con doccia, balcone.

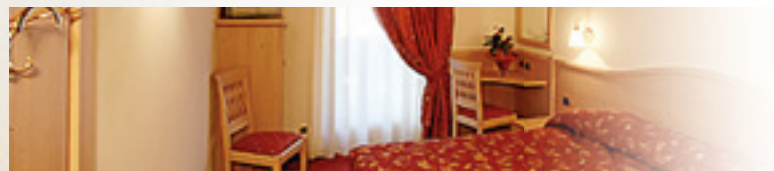

Doppia Superior

30 m²

Camera doppia con due letti singoli o letto matrimoniale, bagno con doccia, balcone. Possibilità di aggiungere un terzo letto.

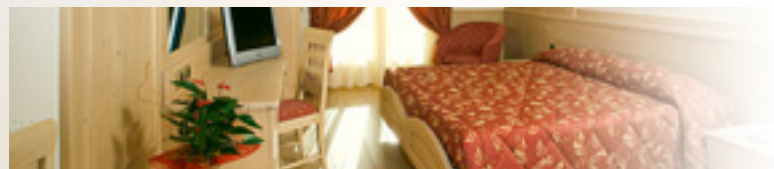

Family Suite

40 m²

Suite adatta alle famiglie con bambini. Composta da piccolo ingresso, una camera matrimoniale con bagno e balcone, un salotto con uno o due letti aggiunti, bagno e balcone.



Suite Superior

45 - 50 m²

Composta da soggiorno con ampio balcone, una camera matrimoniale con balcone, due bagni di cui uno con doccia ed uno con vasca idromassaggio. Sono a disposizione dalle 15.00 del giorno di arrivo alle 12.00 del giorno di partenza.



Estate 2009

dal	al	Singola	Doppia Comfort	Doppia Superior	Junior Suite	Family Suite	Superior Suite
01.06	04.07	€ 100,00	€ 85,00	€ 100,00	€ 100,00	€ 100,00	€ 125,00
04.07	31.07	€ 125,00	€ 100,00	€ 125,00	€ 125,00	€ 125,00	€ 150,00
31.07	23.08	€ 150,00	€ 125,00	€ 150,00	€ 150,00	€ 150,00	€ 175,00
23.08	27.09	€ 100,00	€ 85,00	€ 100,00	€ 100,00	€ 100,00	€ 125,00

Le tariffe si intendono al giorno e per persona (per soggiorni di durata inferiore alle tre notti potrà essere applicato un supplemento).

Servizi compresi:

- prima colazione a buffet dolce e salato;
- pranzo e cena con ampia scelta di primi e secondi piatti, dessert al carrello, ricco buffet di antipasti e verdure cotte e crude;
- cocktail di benvenuto;
- riassetto serale delle camere;
- ampio parcheggio;
- ingresso libero al nuovo Centro Benessere con piscina adulti e bambini, idromassaggio, sauna finlandese, bagno a vapore, vitarium, doccia attrazione con nebbia fredda e pioggia tropicale, area relax con tisaneria. Accappatoio adulti in uso gratuito.

Servizi non compresi:

- consumazioni sala ristorante e bar;
- trattamenti estetici, massaggi e solarium;
- servizio in camera.

Riduzioni e tariffe bambini:

2° letto in camera singola o doppia: 2/8 anni 50%, 8/12 anni 20%

3° letto in camera doppia: 2/8 anni 50%, 8/12 anni 20%

4° letto in family suite: 2/8 anni 100%, 8/12 anni 50%

Bambini 0/2 anni € 20,00 al giorno.

Riduzioni adulti:

2° letto in camera singola: 20%

3° letto in camera doppia superior: 10%

Informazioni utili:

- le camere saranno disponibili dalle ore 15.00 del giorno di arrivo e dovranno essere liberate entro le ore 10.00 del giorno di partenza;
- orari diversi di arrivo e partenza potranno essere concordati direttamente alla reception.
- Riduzione mezza pensione € 15,00 al giorno.

New! Prenota prima

€ 560,00 per persona
in camera comfort
dal 20.06.09 al 04.07.09

- 7 giorni di pensione completa incluso servizi come da listino;
- Un peeling con trattamento corpo in Thermo Spa;
- Un massaggio corpo personalizzato;
- Una pulizia viso con Aromassage Declor.

Supplementi:

€ 70,00 per sistemazione in camera superior o family suite;
€ 140,00 per sistemazione in suite superior.

Piano Famiglia:

(sistemazione in camera superior o family suite)

2 adulti + 1 bambino fino a 8 anni = 2 quote;

2 adulti + 1 bambino fino a 12 anni = 2,5 quote;

2 adulti + 2 bambini fino a 12 anni = 3 quote.

L'offerta è valida per prenotazioni confermate con caparra entro il 10 maggio 2009.

Anteprima estate 2010

dal	al	Singola	Doppia Comfort	Doppia Superior	Junior Suite	Family Suite	Superior Suite
01.06	04.07	€ 100,00	€ 90,00	€ 100,00	€ 100,00	€ 100,00	€ 125,00
04.07	31.07	€ 125,00	€ 100,00	€ 125,00	€ 125,00	€ 125,00	€ 150,00
31.07	22.08	€ 150,00	€ 125,00	€ 150,00	€ 150,00	€ 150,00	€ 175,00
22.08	26.09	€ 100,00	€ 90,00	€ 100,00	€ 100,00	€ 100,00	€ 125,00

Le tariffe si intendono al giorno e per persona (per soggiorni di durata inferiore alle tre notti potrà essere applicato un supplemento).

Inverno 2009 / 2010

dal	al	Singola	Doppia Comfort	Doppia Superior	Junior Suite	Family Suite	Superior Suite
01.12	20.12	€ 100,00	€ 90,00	€ 100,00	€ 100,00	€ 100,00	€ 125,00
19.12	26.12	€ 125,00	€ 100,00	€ 125,00	€ 150,00	€ 150,00	€ 175,00
26.12	02.01	€ 175,00	€ 125,00	€ 150,00	€ 175,00	€ 175,00	€ 225,00
02.01	09.01	€ 125,00	€ 100,00	€ 125,00	€ 150,00	€ 150,00	€ 175,00
09.01	24.01	€ 100,00	€ 90,00	€ 100,00	€ 100,00	€ 100,00	€ 125,00
24.01	21.03	€ 125,00	€ 100,00	€ 125,00	€ 125,00	€ 125,00	€ 150,00
21.03	30.04	€ 100,00	€ 90,00	€ 100,00	€ 100,00	€ 100,00	€ 125,00

Le tariffe si intendono al giorno e per persona (per soggiorni di durata inferiore alle tre notti potrà essere applicato un supplemento).

Servizi compresi:

- prima colazione a buffet dolce e salato;
- cena con ampia scelta di primi e secondi piatti, dessert al carrello, ricco buffet di antipasti e verdure cotte e crude;
- cocktail di benvenuto, settimanalmente cena tipica o a tema; durante il periodo delle festività natalizie e di fine anno cena della Vigilia di Natale e Galà di San Silvestro;
- riassetto serale delle camere;
- ampio parcheggio;
- ingresso libero al nuovo Centro Benessere con piscina adulti e bambini, idromassaggio, sauna finlandese, bagno a vapore, vitarium, doccia attrazione con nebbia fredda e pioggia tropicale, area relax con tisaneria. Accappatoio in uso gratuito;

Servizi non compresi:

- consumazioni sala ristorante e bar;
- trattamenti estetici, massaggi e solarium;
- servizio in camera.

Riduzioni e tariffe bambini:

2° letto in camera singola o doppia: 2/8 anni 50%, 8/12 anni 20%

3° letto in camera doppia o junior suite: 2/8 anni 50%, 8/12 anni 20%

4° letto in family suite: 2/8 anni 100%, 8/12 anni 50%

bambini 0/2 anni € 25,00 al giorno.

Riduzioni adulti:

2° letto in camera singola: 20%

3° letto in camera doppia: 10%

New! Prenota prima

Sciare in GENNAIO ti conviene!

4 giorni ½ pensione
incluso servizi come da listino
+ 3 giorni skipass Pinzolo € 350,00

Offerta valida nei seguenti periodi
per prenotazioni confermate entro il 31.10.09
(sistemazione in camera comfort):

dal 10 al 15

dal 17 al 21

dal 24 al 28

Informazioni utili:

- Servizio di pensione completa con supplemento di € 25,00 al giorno.
- Le camere saranno disponibili dalle ore 15.00 del giorno di arrivo e dovranno essere liberate entro le ore 10.00 del giorno di partenza.
- Orari diversi di arrivo e partenza potranno essere concordati direttamente alla reception.

Convenzioni con:

- Parco Naturale Adamello Brenta
- Guide Alpine

Promozioni settimanali

SKI START SUPERSKIRAMA

- 5 giorni in ½ pensione inclusi servizi come da listino + skipass 4 giorni Superskirama.

dal	al	Singola	Doppia Comfort	Doppia Superior	Junior Suite	Family Suite	Superior Suite
08.12.09	13.12.09	€ 500,00	€ 475,00	€ 500,00	€ 500,00	€ 500,00	€ 550,00

FREE SKI SUPERSKIRAMA

- 7 giorni in ½ pensione inclusi servizi come da listino + skipass 6 giorni Superskirama.

dal	al	Singola	Doppia Comfort	Doppia Superior	Junior Suite	Family Suite	Superior Suite
12.12.09	20.12.09	€ 700,00	€ 560,00	€ 630,00	€ 700,00	€ 700,00	€ 875,00
20.03.10	28.03.10	€ 700,00	€ 630,00	€ 700,00	€ 700,00	€ 700,00	€ 875,00

NATALE COI FIOCCHI

- 7 giorni in ½ pensione inclusi servizi come da listino + cena Vigilia del santo Natale + skipass 6 giorni Pinzolo.

dal	al	Singola	Doppia Comfort	Doppia Superior	Junior Suite	Family Suite	Superior Suite
19.12.09	26.12.09	€ 770,00	€ 700,00	€ 770,00	€ 770,00	€ 770,00	€ 980,00

- Possibilità di sciare sulle piste di Madonna di Campiglio con supplemento di € 20,00 per un giorno e di € 40,00 per 2 giorni.
- Riduzione per bambini da 8 a 12 anni come da listino.

FREE SKI PINZOLO

- 7 giorni in ½ pensione inclusi servizi come da listino + skipass 6 giorni Pinzolo.
- Vacanza gratuita per bambini fino agli 8 anni (3° letto in doppia superior – 4° letto in family suite).

dal	al	Singola	Doppia Comfort	Doppia Superior	Junior Suite	Family Suite	Superior Suite
30.01.10	06.02.10	€ 700,00	€ 630,00	€ 700,00	€ 700,00	€ 700,00	€ 875,00
27.02.10	07.03.10	€ 700,00	€ 630,00	€ 700,00	€ 700,00	€ 700,00	€ 875,00

- Possibilità di sciare sulle piste di Madonna di Campiglio con supplemento di € 20,00 per un giorno e di € 40,00 per 2 giorni.
- Riduzione per bambini da 8 a 12 anni come da listino.



UNA VACANZA ESAGERATA

- 7 giorni in ½ pensione inclusi servizi come da listino + skipass 6 giorni Pinzolo + 6 giorni scuola di sci (2 ore al giorno) + 6 pranzi nei rifugi (primo e dessert o secondo con contorno).

dal	al	Singola	Doppia Comfort	Doppia Superior	Junior Suite	Family Suite	Superior Suite
06.03.10	14.03.10	€ 770,00	€ 700,00	€ 770,00	€ 770,00	€ 770,00	€ 910,00

- Possibilità di sciare sulle piste di Madonna di Campiglio con supplemento di € 20,00 per un giorno e di € 40,00 per 2 giorni.
- Riduzione per bambini da 8 a 12 anni come da listino.

PRIMAVERA IN BIANCO

- 7 giorni in ½ pensione inclusi servizi come da listino + skipass 6 giorni Pinzolo.

dal	al	Singola	Doppia Comfort	Doppia Superior	Junior Suite	Family Suite	Superior Suite
13.03.10	20.03.10	€ 700,00	€ 630,00	€ 700,00	€ 700,00	€ 700,00	€ 875,00

- Possibilità di sciare sulle piste di Madonna di Campiglio con supplemento di € 20,00 per un giorno e di € 40,00 per 2 giorni.
- Riduzione per bambini da 8 a 12 anni come da listino.

Residence di recente costruzione situato in zona tranquilla e panoramica, in prossimità del centro fondo, del parco fluviale, della pista ciclabile ed a soli 500 mt. dal centro del paese e dagli impianti di risalita del Doss del Sabion. La struttura comprende quattro palazzine con sei appartamenti ciascuna. Le abitazioni sono arredate in modo da unire comodità ed eleganza. Tutti gli appartamenti sono trilocali composti da due camere da letto, bagno, cucina attrezzata, soggiorno con Tv color, balconi o giardino. A disposizione degli ospiti parcheggio privato, garage, lavanderia comune, attrezzature per bambini. Sono ammessi animali di piccola / media taglia.

Residence Beverly



Estate 2009

	MAGGIO 7 notti	LUGLIO 7 notti	AGOSTO 7 notti	GIUGNO SETTEMBRE 7 notti	Week-end (in bassa stagione) 2 notti/3 giorni min/max
Trilo 2 ospiti	€ 400	€ 700	€ 900	€ 450	€ 175/200
Trilo 3 ospiti	€ 450	€ 800	€ 1000	€ 500	€ 200/225
Trilo 4 ospiti	€ 500	€ 900	€ 1100	€ 550	€ 225/250

Estate 2010

	MAGGIO 7 notti	LUGLIO 7 notti	AGOSTO 7 notti	GIUGNO SETTEMBRE 7 notti	Week-end (in bassa stagione) 2 notti/3 giorni min/max
Trilo 2 ospiti	€ 400	€ 700	€ 900	€ 450	€ 175/200
Trilo 3 ospiti	€ 450	€ 800	€ 1050	€ 500	€ 200/225
Trilo 4 ospiti	€ 500	€ 900	€ 1250	€ 550	€ 225/250

Inverno 2009 /2010

Appartamenti trilocali	Bassa e media stagione 01/11/09 - 20/12/09 10/01/10 - 31/01/10 07/03/10 - 30/04/10 7 notti	Natale 19/12/09 - 27/12/09 7 notti	Capodanno 26/12/09 - 06/01/10 7 notti	Epifania 02/01/10 - 09/01/10 7 notti	Alta Stagione 31/01/10 - 07/03/09 7 notti	Week-end in bassa e media stagione 2 notti/3 giorni min/max
Trilo 2 ospiti	€ 450	€ 700	€ 1000	€ 700	€ 500	€ 175 / 200
Trilo 3 ospiti	€ 500	€ 850	€ 1250	€ 850	€ 550	€ 200 / 225
Trilo 4 ospiti	€ 550	€ 1000	€ 150	€ 1000	€ 600	€ 225 / 250

I prezzi sono comprensivi di tutte le spese, (riscaldamento, acqua calda e fredda, energia elettrica, tasse, iva), biancheria letto-bagno-cucina, lettini baby con biancheria, Tv color, uso della lavanderia comune, garage, parcheggio esterno, pulizia finale (esclusa pulizia della cucina a cura degli ospiti o con un supplemento di € 25,00). Possibilità di aggiungere il 5° letto.

Inizio soggiorno: sabato o domenica, infrasettimanale solo in bassa stagione o conforme la disponibilità.

Consegna appartamento dalle ore 15,00 / partenza entro le ore 9,00 (diversi orari di arrivo e partenza potranno essere concordati con la reception).

Convenzione pasti presso il ristorante del Beverly Hotel (prima colazione a buffet € 8,50, pasto completo con menù a scelta € 35,00). Check-in e check-out presso la reception del Beverly Hotel.

PROMOZIONI SETTIMANALI IN RESIDENCE - INVERNO 2009/2010

Ski Start Superskirama				
Periodo		Adulti	Ragazzi da 8 a 12 anni	Bambini da 0 a 8 anni
dal 08/12/2009	al 13/12/2009	€ 175	€ 150	€ 75

Le tariffe si intendono per persona e comprendono 5 notti alloggio in appartamento trilocale per quattro ospiti, tutte le spese ed i consumi, biancheria da letto-bagno-cucina, pulizia finale (esclusa la pulizia della cucina a cura degli ospiti o con supplemento di € 25,00) + skipass 4 gg Superskirama.

Se l'appartamento viene occupato da 2 persone supplemento settimanale di € 150.

Se l'appartamento viene occupato da 3 persone supplemento settimanale di € 100.

Free Ski Superskirama				
Periodo		Adulti	Ragazzi da 8 a 12 anni	Bambini da 0 a 8 anni
12/12/2009	20/12/2009	€ 275	€ 275	€ 140
20/03/2010	28/03/2010	€ 300	€ 300	€ 150

Le tariffe si intendono per persona e comprendono alloggio settimanale in appartamento trilocale per quattro ospiti, tutte le spese ed i consumi, biancheria da letto-bagno-cucina, pulizia finale (esclusa la pulizia della cucina, a cura degli ospiti o con supplemento di € 25,00) + skipass 6 giorni Superskirama valido illimitatamente sugli impianti di Pinzolo, Madonna di Campiglio, Folgarida-Marileva, Tonale...

Se l'appartamento viene occupato da 2 persone supplemento settimanale di € 100 (esempio 2 adulti 275 x 2 +100 totale € 650).

Se l'appartamento viene occupato da 3 persone supplemento settimanale di € 50.

Natale coi Focchi				
Periodo		Adulti	Ragazzi da 8 a 12 anni	Bambini da 0 a 8 anni
dal 19/12/2009	al 26/12/2009	€ 300	€ 225	€ 125

Le tariffe si intendono per persona e comprendono 7 notti alloggio in appartamento trilocale per quattro ospiti, tutte le spese ed i consumi, biancheria da letto-bagno-cucina, pulizia finale (esclusa la pulizia della cucina a cura degli ospiti o con supplemento di € 25,00) + skipass 6 gg. Pinzolo.

Possibilità di convenzione pasti presso il ristorante del Beverly Hotel: carnet settimanale € 275,00; bambini € 175,00. Comprende prima colazione a buffet e cena con menù a scelta (inclusa una cena tipica o a tema settimanale).

Per qualsiasi informazione si prega di rivolgersi al Beverly Hotel: via Carè Alto 2 - 38086 Pinzolo (TN) Tel 0465 501158 - fax 0465 503104 - e-mail info@beverlyhotel.it - www.beverlyhotel.it

Se l'appartamento viene occupato da 2 persone supplemento settimanale di € 150.

Se l'appartamento viene occupato da 3 persone supplemento settimanale di € 100.

Free Ski Pinzolo				
Periodo		Adulti	Ragazzi da 8 a 12 anni	Bambini da 0 a 8 anni
30/01/2010	07/02/2010	€ 225	€ 125	€ 75
27/02/2010	07/03/2010	€ 225	€ 125	€ 75

Le tariffe si intendono per persona e comprendono alloggio settimanale in appartamento trilocale per quattro ospiti, tutte le spese ed i consumi, biancheria da letto-bagno-cucina, pulizia finale (esclusa la pulizia della cucina a cura degli ospiti o con un supplemento di € 25,00) + skipass 6 gg. Pinzolo. Possibilità di sciare sulle piste di Madonna di Campiglio con supplemento di € 20 per un giorno oppure di € 40 per due giorni.

Se l'appartamento viene occupato da 2 persone supplemento settimanale di € 100/€ 140.

Se l'appartamento viene occupato da 3 persone supplemento settimanale di € 75/€ 105.

Una Vacanza Esagerata				
Periodo		Adulti	Ragazzi da 8 a 12 anni	Bambini da 0 a 8 anni
dal 06/03/2010	al 14/03/2010	€ 330	€ 280	€ 210

Le tariffe si intendono per persona e comprendono alloggio settimanale in appartamento trilocale per quattro ospiti, tutte le spese ed i consumi, biancheria da letto-bagno-cucina, pulizia finale (esclusa la pulizia della cucina, a cura degli ospiti o con supplemento di € 25,00) + skipass 6 gg. Pinzolo + 6 giorni scuola di sci (2 ore al giorno) + 6 pranzi presso i rifugi convenzionati (primo e dessert, oppure secondo con contorno).

Se l'appartamento viene occupato da 2 ospiti supplemento settimanale di € 150.

Se l'appartamento viene occupato da 3 ospiti supplemento settimanale di € 100.

Primavera in Bianco				
Periodo		Adulti	Ragazzi da 8 a 12 anni	Bambini da 0 a 8 anni
dal 13/03/2010	al 20/03/2010	€ 225	€ 200	€ 75

Le tariffe si intendono per persona e comprendono alloggio settimanale in appartamento trilocale per quattro ospiti, tutte le spese ed i consumi, biancheria da letto-bagno-cucina, pulizia finale (esclusa la pulizia della cucina, a cura degli ospiti o con un supplemento di € 25,00) + skipass 6 gg. Pinzolo.

Se l'appartamento viene occupato da 2 ospiti supplemento settimanale di € 150.

Se l'appartamento viene occupato da 3 ospiti supplemento settimanale di € 100.

Possibilità di sciare sulle piste di Madonna di Campiglio con supplemento di € 20,00 per un giorno e di € 40,00 per 2 giorni.



Beverly Hotel
&
Residence

Beverly Hotel
Via Carè Alto, 2
38086 Pinzolo (TN) - Italia
Tel. ++39 0465 501158
Fax ++39 0465 503104
info@beverlyhotel.it
www.beverlyhotel.it

Residence Beverly
Via Roncag, 7
38080 Carisolo (TN) - Italia